



Associazione "AMICI del CASTAGNO"

Casa don Bosco

Via del Falterona 42– Castagno di Andrea
San Godenzo Firenze



Da sinistra: struttura refettorio, “vecchia struttura” con accesso cappella e camere, nuova struttura con salone e altre camere

La **Casa don Bosco** di Castagno di Andrea è un ambiente pensato per accogliere i giovani, offrendo loro una struttura ricettiva moderna, immersa nel verde, per una occasione di crescita spirituale a contatto con la natura e con ampi spazi per momenti di gioco.

La **Casa** dispone di 13 camere per un totale di 73 posti letto, ogni camera è dotata di un bagno, molti altri servizi sono a disposizione all'interno della struttura; una cappella, un salone per le attività comuni e il refettorio servito da una cucina molto ben attrezzata. All'esterno un ampio parcheggio, un campo per calcetto ed uno per la pallavolo, il tutto immerso in tre ettari di bosco.

Numerosi sentieri del CAI permettono di raggiungere posti deliziosi come la cima del Monte Falterona, quella del Monte Falco (ottima per vedere l'alba), la sorgente del Fiume Arno, la cascata di Calabuia o quella del Piscino e tanti altri. Per i camminatori più allenati, un sentiero per giungere fino all'Eremo di Camaldoli

COME SI ARRIVA a CASA Don BOSCO

***Da Firenze prendere per Pontassieve, passare i paesi di Rufina, Dicomano, San Godenzo
Appena arrivati a San Godenzo, prendere la strada per Castagno d' Andrea, ben indicata dalla segnaletica***

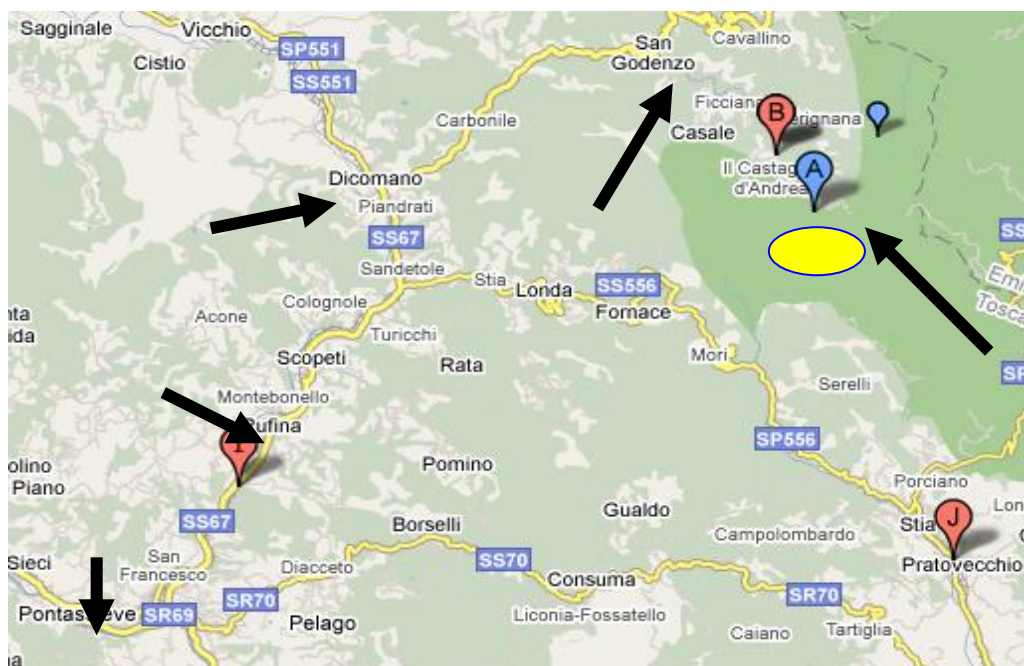

Arrivando dall'autostrada del Sole provenienza da nord, uscire a Barberino di Mugello andare in direzione di Borgo S. Lorenzo, proseguire per Vicchio poi per Dicomano quindi per S. Godenzo ed appena entrati in paese, si gira a destra per Castagno.

Arrivando dalla Romagna, scendendo il Muraglione, si arriva a San Godenzo e subito dopo aver superato la piazzetta del Paese, sulla sinistra, ben segnalata, abbiamo la deviazione per Castagno di Andrea

**Oltrepassare il paese di Castagno e proseguire per la strada principale, dopo circa 1 km arriviamo a Casa Don Bosco
che troviamo dopo una curva, sulla Nostra destra.**

Si RICORDA CHE

la struttura è situata ad un'altitudine di oltre 850 m.

E QUINDI E' NECESSARIO

un abbigliamento più pesante.



La cappellina - accesso dall'esterno e/o dall'interno del pian terreno

Gli ampi spazi verdi, il silenzio dei boschi che circondano la Casa, sono l' ambiente ideale per momenti di riflessione ed introspezione; spazi ideali per sviluppare la capacità di comunicare, vivere profonde relazioni tra persone, sviluppare il rispetto e la cura del creato.

Casa don Bosco: efficace strumento del progetto educativo salesiano.

PROMEMORIA PER TUTTI I PARTECIPANTI :

- *In ogni camera c'è un bagno con doccia (acqua calda)*
- *Dal 15 ottobre è attivato il riscaldamento in tutta la struttura*
- *Sono disponibili una (volendo due) coperte per ogni letto*
- *La cucina è ampiamente attrezzata e non necessitano piatti posate e altro.*

Non sono forniti :

- *la biancheria da camera e da bagno, saponette, dentifrici e spazzolini da denti*
- *gli asciugacapelli, le torce elettriche per giochi e/o attività serali*

Una considerazione :

cerchiamo di lasciarlo come lo abbiamo trovato, e, per favore, ben pulito
Evitiamo di giocare al pittore sui
muri della casa, al piccolo elettricista ecc.



Parte del campo di calcio e a destra quello di pallavolo

La casa è accessibile dai disabili in carrozzina in tutti i locali; al piano terreno, due camere sono attrezzate con servizi adatti a loro



Visione della “casa vecchia” dalla zona relax (panchine) a sinistra in basso la porta di ingresso al “bunker” da cui si sale al piano terreno dove troviamo la cappella, il salone ed alcune camere. Nel bunker un ampio locale “bagni”, più locale con congelatore e scaffali dove conservare frutta e verdura



Questo l'ingresso del refettorio, la finestra a destra della porta è della “camera delle mamme”



e questo è l'interno: in fondo c'è un caminetto, sulla destra (fuori quadro) l'accesso alla cucina

la cucina



Questa una parte della cucina, il settore centrale cottura: due cuoci pasta + 6 fornelli, due forni e una friggitrice industriale; fuori quadro ci sono

- altri due lavelli
- la lavastoviglie
- il bancone frigo da usare per i cibi cotti.

Collegati alla cucina un vano dispensa con due grandi frigoriferi e, a parte, il servizio igienico per il personale, con antibagno

Ulteriore supporto per il servizio mensa, nel “bunker” una stanza separata, molto fresca, munita di congelatore e scaffali per conservare frutta e verdura

Per evitare un andirivieni nelle camere, accanto al refettorio c'è il locale servizi comuni con quattro bagni, di cui uno per disabili in carrozzina

Questa una cameretta a quattro posti



doccia

ogni camera ha il suo bagno, anche con



e questa una a sei posti

Ogni camera è provvista di un armadietto per ogni posto letto

Oltre ai servizi in ciascuna camera, al primo piano c'è un settore servizi comuni con due docce due bagni e lavandini, altro identico al piano terreno dove è situato anche un ulteriore servizio per disabili

questo il campo di calcetto





e questo il campo di pallavolo. All'ingresso un ampio parcheggio dove possono far manovra anche gli autobus

e al termine degli incontri o delle partite, nel bel salone si può anche giocare.. ...



... in attesa del pranzo al refettorio



pranzo che si può fare anche all' aperto

... e dopo una bella passeggiata nel bosco



..un meritato riposo al fresco

***La struttura è totalmente a norma, aggiornata alle più recenti disposizioni di legge;
l' accesso dal refettorio al piano terreno, alle camere del primo piano è agevolato
da una scala mobile per carrozzine.***

Tutta la residenza è attrezzata con un moderno impianto antincendio.

Per prenotazioni tf. a Bruna 055-668602

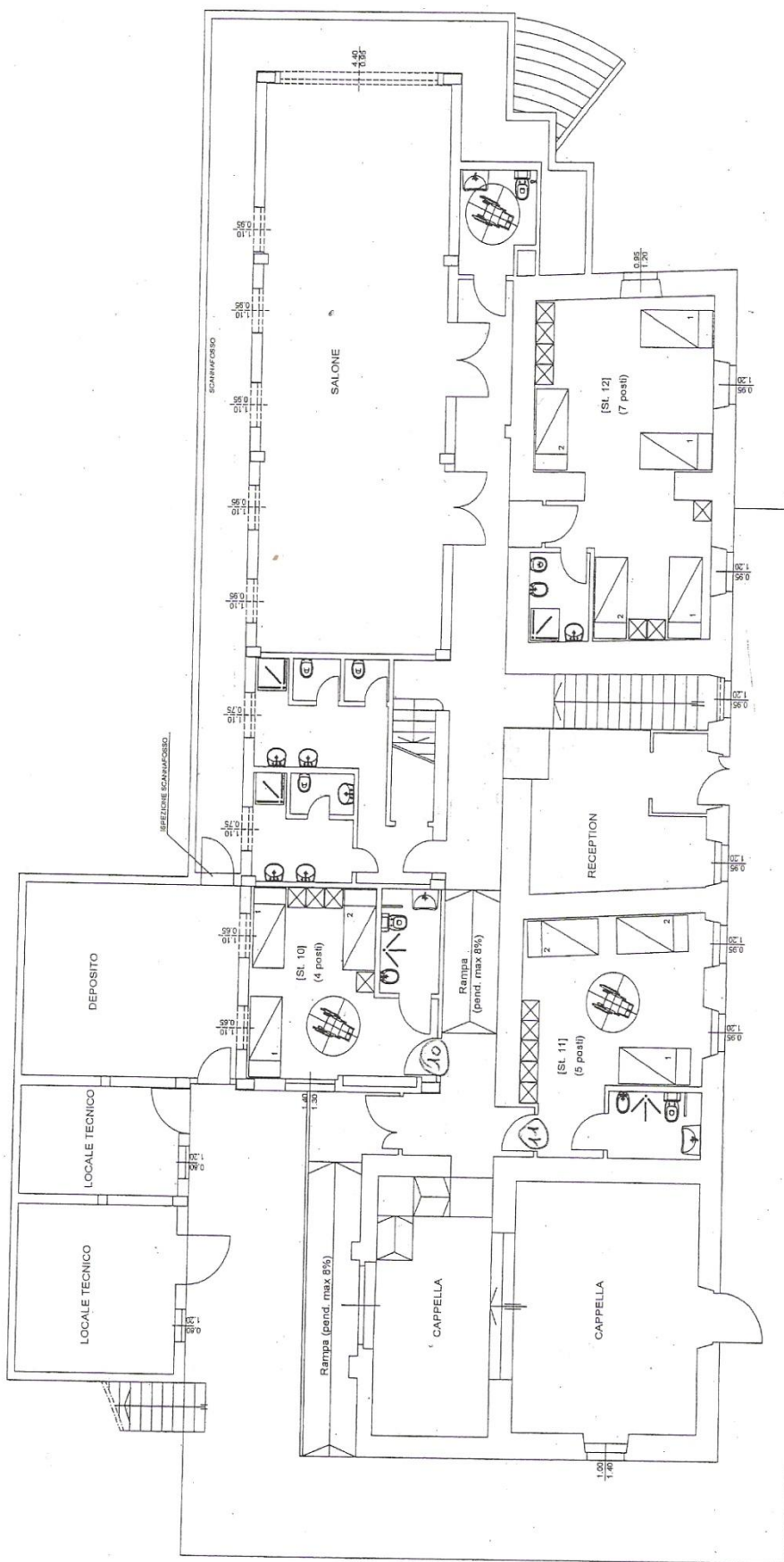

Edificio A - Piano Terreno

+ 5 posti in camera
manuale

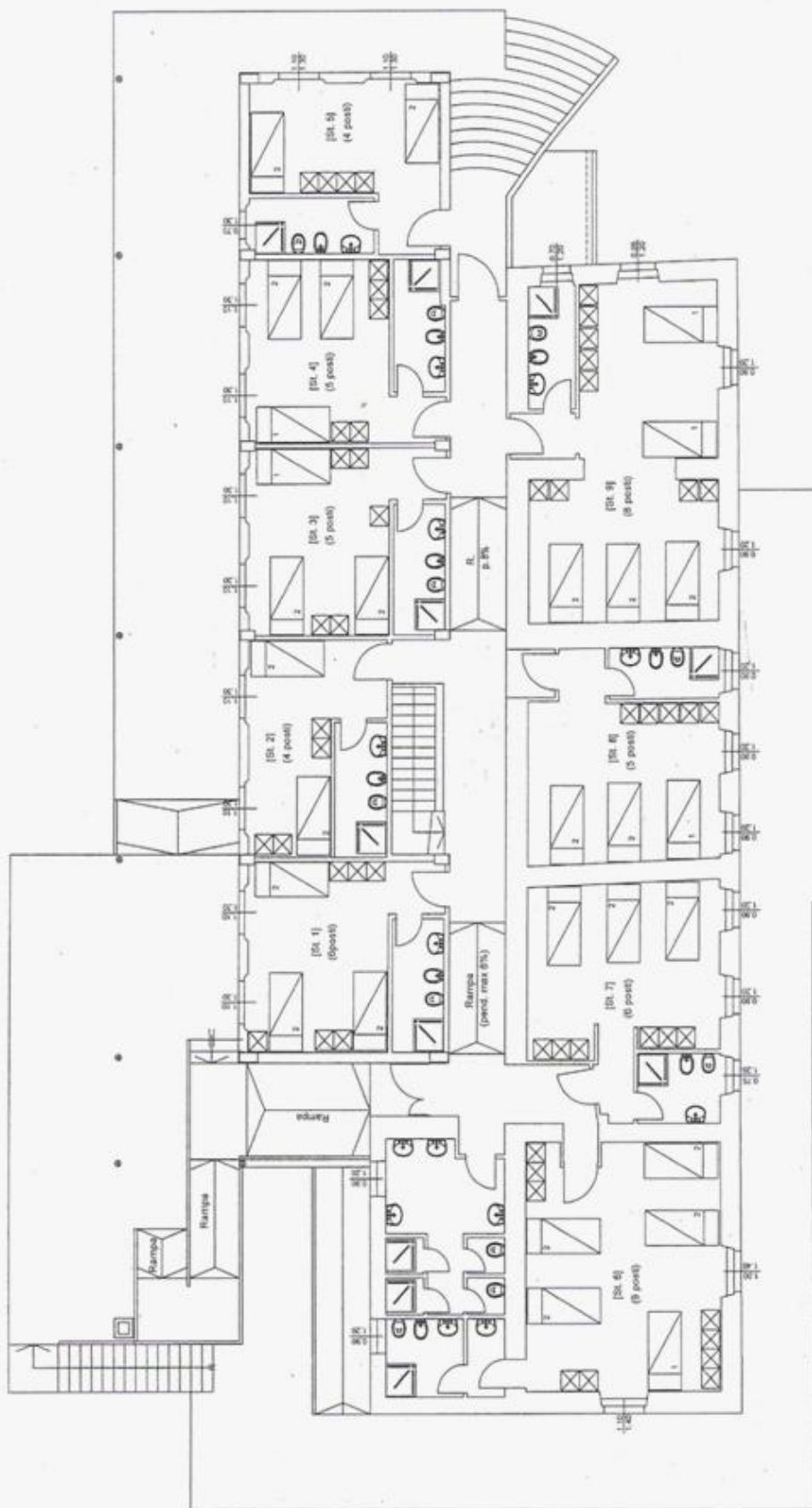

Edificio A - Piano Primo